

Ønsker du mer informasjon om dette eller andre emner innen trafiksikkerhet henviser vi til våre nettsider www.nullvisjonen-agder.no.

På nettsidene finner man god og fyldig informasjon, filmer, råd, henvisning til Trygg Trafikks nettsider for fyldig redegjørelse for lover og forskrifter, brosjyrer for nedlasting mm.



Nullvisjonen samarbeider med:



www.nullvisjonen-agder.no

Nullvisjonen

Fart i boligområder



Vi har en visjon



www.nullvisjonen-agder.no



Det kan være livsviktig å overholde fartsgrensen – særlig der det er **30-sone!**



Høyeste risiko for fotgjengere: **KRYSSING AV VEI!**

Framstillingen under viser ulykkestypene som rammer fotgjengere. De 3 desidert lengste søylene viser ulik kryssing av vei. Legg merke til at det er høyest risiko i **GANGFELT** der fartsgrensen er 50 km/t.

Hva tenker du som fotgjenger om det?

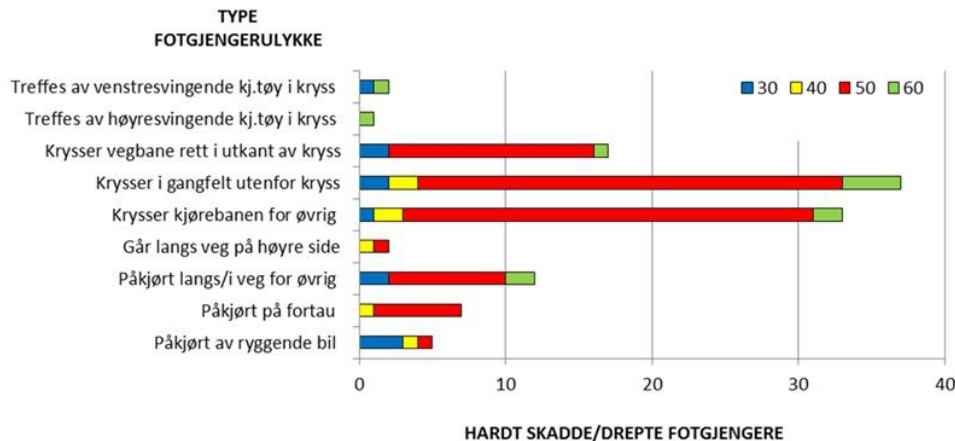

Forskjellen mellom 30 og 50:

I boligområder er det ofte satt en fartsgrense på 30 km/t. I tillegg er det ofte fartsdempende tiltak som eks. fartsdumper eller innsnevring av kjørebane for å tvinge farten ned.

Kurven viser dødsrisikoen dersom en fotgjenger blir påkjørt av en bil. Ved en fart på 20-30 km/t er dødsrisikoen 5-10%. Ved en fart på 50 km/t øker dødsrisikoen til 80-90%.

Hvor fort kjører du i boligområder?

Dødsrisiko for fotgjengere

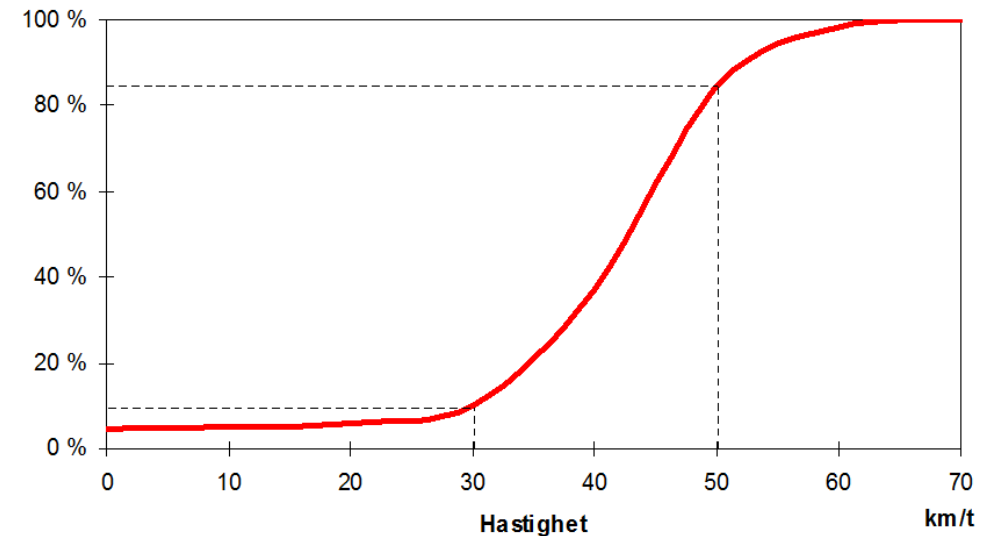

Forskjellen mellom en fart på **30** og **50** kan være forskjellen mellom **liv** og **død** - om du treffer en fotgjenger!